

平成30年度 新潟精機株式会社 入社式

当日は天候にも恵まれ7名の新入社員が晴れやかに、そして緊張した面持ちで入社式に臨みました。まずは7名揃って無事にこの日を迎え、出社してくれたことに感謝すると共に、希望を抱いた姿に、私たちも襟を正す思いでした。

緊張がほぐれて、リラックスモードに♪

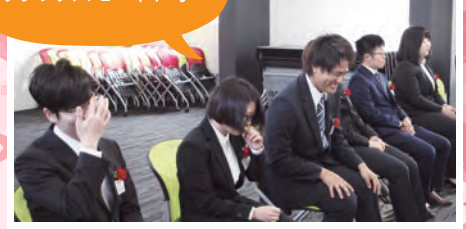

辞令交付

五十嵐社長祝辞

まずは社長による祝辞。新入社員への期待や望むことを熱く伝えました。



先輩社員から歓迎の辞

昨年入社した品質管理課の大野君から、1年前自分も新入社員として同じ立場だったことなどを踏まえてエールを送りました。



新入社員の自己紹介

一人ずつ、自己紹介と意気込みを述べて頂きました。初々しいですね。



新入社員はこれから2ヶ月間の研修に入ります。少しずつ確実に、いち社会人として成長してくれることを期待しています。皆様のご指導ご鞭撻、よろしくお願い致します！



ものづくりのオフタイムに

SKコミュニケーション!

SK communication! No.126



yajima 巻頭コラム

今回は 田植えの季節とお米のお話 だよ

皆さん、こんにちは!

木々の青葉が生き生きと感ぜられる季節となりました。

新潟県ではこれからの時期、田植えの最盛期を迎えます。私の住む地域では、昔からゴールデンウィークを「田植え休み」と呼び、この時期に田植えをする家庭が多く見られます。我が家も代々お米作りをしているため、毎年この時期は家族総出で田植えに励んでいます。数日にわたる田植えはなかなか疲れますが、田植え後に目の前に広がる青々とした田んぼ、ブーンと香る土の匂いは何とも言えない爽快な気分になります。

ところで、新潟県のお米といえば、コシヒカリと思いがちの方が多いと思いますが、昨年秋に発売された新ブランドの「新之助」を皆さんご存知でしょうか。「はじまりです。新潟から、日本のお米の新基準。」のコンセプトの基で、新潟県が約7年かけて開発した新之助は、コシヒカリとは異なる美味しさがあり、新潟県内でも話題になっています。

大きな特長は、
・大粒でほど良い粘り ・豊かな甘みとコク ・冷めても美味しい と言われています。
昨年、新之助とコシヒカリの新米を食べ比べたのですが、新之助はコシヒカリに比べ粒がしっかりとっていて、ほんのりと甘く、どんなおかずにもピッタリ合う味でした。お弁当などの冷めた状態でも美味しく頂くことができました。

お米の品種は現在約500種類あると言われています。現在も全国各地で新たなブランド米が続々と発表され、お米を嗜好品として楽しむ食生活も提案されているそうです。毎日何気なく食べているご飯に目を向けてみるのも、楽しいかも知れませんね! それでは、また次号で!

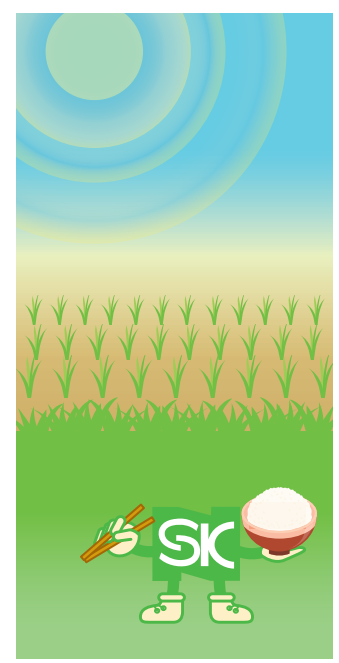
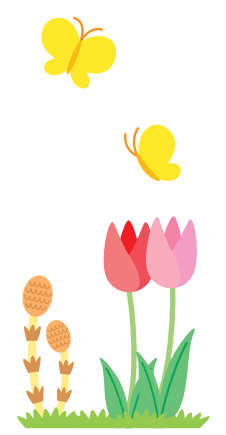
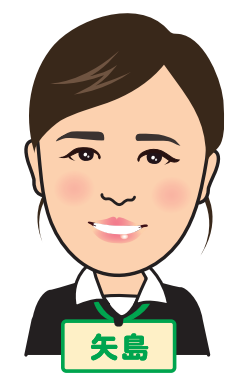

いい湯だな ♨️ 新潟県温泉巡り

「松之山温泉 編」

第3回目の『いい湯だな 新潟県温泉巡り』は、十日町市にある「松之山温泉」をご紹介します。

松之山温泉は、今から700年ほど前の明朝時代、一羽の鷹が舞い降りて傷ついた羽を休めているのを木こりが見つけ、そこにコンコンと沸く熱泉を発見したという伝説が残っています。この古くからある源泉の泉質は、塩を採ったというほど塩分が強い塩化物泉で、冬でも湯冷めせず、その薬効の高さから有馬・草津と並び日本三代薬湯と呼ばれています。

いかにも温泉街!!というような賑わいはありませんが、松之山には温泉の他にも棚田や、ブナが生い茂る美人林といった、美しい日本の原風景を見ることができます。

またこれからの季節は、水面に青空の写る美しい棚田の様子や、鮮やかな緑に包まれた美人林を楽しむこともできます。

美人林の中は、周辺より気温が2℃低いともいわれていますので、温泉につかり温まり、美人林で爽やかな風を感じてみてはいかがでしょうか。

【効能】
きりきず・やけど・慢性皮膚病・虚弱児童・冷え症・慢性婦人病など

鷹によって見つけられたといわれる鷹の湯(日帰り入浴施設)



冬の松之山温泉郷



棚田



ブナの木が生い茂る美人林



こんな道具があればいいのに!

創造工具 アイデア募集

あなたの想像力が「測定工具」をより便利にする

いつでも募集中!

応募内容: 不満や不便を解消する測定工具のアイデアを広く募集致します。「便利」「役に立つ」と思われる測定工具について自由にご提案をお寄せください。

応募資格: どなたでも応募できます。(学生の方からの応募もお待ちしております)

応募方法: 専用応募用紙(別紙もしくは、弊社サイトよりダウンロードも可能)に必要事項をご記入いただき、FAXまたはメールに添付してご応募ください。

優れたアイデアは景品を進呈します!

詳しくはチラシまたは弊社WEBサイトをご覧ください。
www.niigataseiki.co.jp

SK コミュニケーション! No.126

今日の便利! が輝く未来へ

発行 SK 新潟精機株式会社

〒955-0055 新潟県三条市塚野目6丁目15番22号
☎(0256) 31-5660 (代) FAX(0256) 39-7730
測定工具.com www.sokuteikougou.com

編集後記

近くのカフェに行きました。コーヒーを注文したら、コーヒーサイフォンで淹れてくれました。コーヒーも香ばしくて、見た目もステキ。居心地が良くて、癒しの休日をごせました♪



PT事業本部工具課
山口 美咲 Yamaguchi Miraki
 PT事業部イチの癒しキャラ!!山口さんをご紹介!いつも笑顔で接してくれるので、元気になったり癒されたりする人も少なくないはず!

? 来月ご紹介するのは、近頃“もぐもぐタイム”とコークハイにすっかりはまっているPT事業本部の島影部長代理です。メダカの水槽の水換えも進んでやっただけなので本当に感謝しています。

- Q. 出身地自慢をしてください。**
 三条市(旧栄町)の出身です。自然がとても豊かです!!!
- Q. 今、はまっているものを教えてください。**
 メダカの水換えをいかにして保つか、いろいろ工夫してみます。
- Q. 仕事の魅力・やりがいを教えてください。**
 電話口でお客様から直接「ありがとうございます」と言ってもらえること。
- Q. 社会人として最も大切だと思うことはなんですか?**
 感謝の気持ちを忘れないこと。
- Q. これって私だけ?**
 新しい包装紙の匂いをかいでしまいます。たぶんインクの匂いが好きなんですよ。
- Q. あだ名とその由来を教えてください。**
 ぐっさん。山口という苗字に生まれた宿命です。
- Q. 口癖を教えてください!**
 「わー!!! どうしよう!!!」らしいです。
- Q. 続けていることはありますか?**
 毎朝通勤時に FM PORT の「モーニングゲート」を聴くことです。遠藤麻理さんの声に癒されています。
- Q. 始めてみたいことはありますか?**
 体が硬くなってきた気がするので、柔軟を始めてみようと思います。
- Q. オススメしたいもの、ありますか?**
 ひきわり納豆にこんぶ野沢菜 or 刻んだたくあんを入れて食べること。食感がとても良くなり美味しいですよ!

↓NEXT!↓

新春 社長の顔当てクイズ!! **正解発表**

2007年	2008年	2009年	2010年	2011年	2012年
2013年	2014年	2015年	2016年	2017年	2018年

< 正解 >
 2009年 D
 2011年 B
 2013年 C
 2015年 A

社長本人も難問だったようです。皆さんはわかりましたか?

たくさんのご応募をいただき、ありがとうございました。励ましコメント、各コーナーへの感想など嬉しいご意見をたくさんいただきました。正解された方の中から抽選で20名様へ、新潟産新ブランド米「新之助2kg」をプレゼントさせていただきます!!

進化する目盛

CALIPER series



快段目盛

KAIDAN MEMORI

快段目盛ノギス

読み間違いを防ぐ、新設計の階段状目盛! 副尺の表示も見直し、直読しやすくなりました。

- 材質** ●ステンレス
- 特長** ●本尺は1mm単位の目盛が見やすい、階段状目盛
 ●数値を瞬時に把握できる、連続追い数字+2mm点目盛
 ●副尺目盛を小数点付にすることで、本尺と合わせて直読しやすくなりました
 ●本尺の数字カラータイプで、視認性、デザイン性を向上させました (GVC-15KDS)

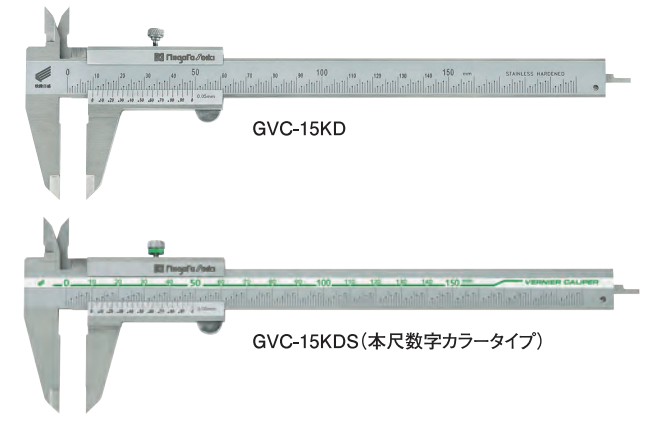

直読しやすい副尺目盛

品番	最大測定長 (mm)	最小読取値 (mm)	器差 (mm)	デプスバー	質量 (g)	標準小売価格	JAN (4975846)
GVC-15KD	150	0.05	±0.05	有	140	5,900円	041585
GVC-20KD	200	0.05	±0.05	有	200	7,900円	041592
GVC-30KD	300	0.05	±0.08	有	380	13,000円	041608
GVC-15KDS	150	0.05	±0.05	有	140	8,500円	041578

プラスチックノギス快段目盛 軽快

気軽に使えるプラスチック製! 読み間違いを防ぐ、新設計の階段状目盛。

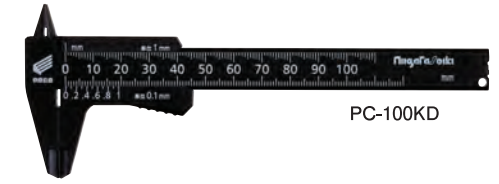

マグネット付

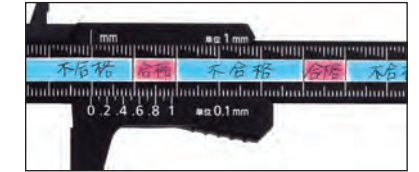

目盛部分にシールを貼ってカスタマイズ可能

- 材質** ●ポリカーボネート
- 特長** ●本尺は1mm単位の目盛が見やすい、階段状目盛
 ●細かい数値が不要な時に便利な1mm読みバーニヤ付
 ●用途に合わせて目盛をカスタマイズできる
白無地シール付
 ●収納・携帯に便利な、マグネット&ストラップ穴付

品番	最大測定長 (mm)	最小読取値 (mm)	器差 (mm)	デプスバー	質量 (g)	標準小売価格	JAN (4975846)
PC-70KD	70	0.1・1	±0.2	有	8	700円	664753
PC-100KD	100	0.1・1	±0.2	有	19	750円	664760

快段目盛ハイトゲージ

読み間違いを防ぐ、新設計の階段状目盛! 本尺カラー数字で視認性、デザイン性がアップしました。

- 材質** ●本尺・バーニヤ: ステンレス
 ●ベース: 鋳鉄
 ●スクライバ: 先端超硬チップ付
- 特長** ●本尺は1mm単位の目盛が見やすい、階段状目盛
 ●数値を瞬時に把握できる、連続追い数字+2mm点目盛
 ●副尺目盛を小数点付にすることで、本尺と合わせて直読しやすくなりました
 ●本尺移動装置により本尺の移動と調整が楽にできます
 ●目盛の読み取りが楽な拡大レンズ付
 ●微動送りでバーニヤ送りの微調整ができます (上下量8mm)
- 付属品** ●ダイヤルインジケータホルダ
 ●スクライバ
 ●拡大レンズ



品番	最大測定長 (mm)	最小読取値 (mm)	器差 (mm)	質量 (kg)	標準小売価格	JAN (4975846)
VHK-20KDS	200	0.05	±0.05	1.7	26,000円	040281
VHK-30KDS	300	0.02	±0.04	3.1	29,000円	040298

新製品、続々登場予定!! カタログ未掲載の新製品が勢揃い! すべて使って試せます!!

測定工具 体験&勉強会 in名古屋

同時開催
 1 製品に触れながら楽しく体験 測定工具セミナー
 2 測定工具の精度管理、校正をわかりやすく説明 校正セミナー

4月21日より受付開始!! sk.nagoya@niigataseiki.co.jp

希望セミナー名/参加希望日時/会社名/参加人数(最大3名)/参加者氏名を上にメール宛にお知らせください。

会場: 名古屋東別院会館内 1F 楓 (ギャラリー)
 開催日時: 2018年5月25日(金) AM10:00-PM6:00
 愛知県名古屋市中区橋2-8-45 TEL. 052-331-9576 FAX. 052-331-9579